Maggio-Giugno 2013 Periodico di informazione immobiliare

ETHIKA

IL LUOGO DELL'ABITARE

www.ethika.pro

Cologna Veneta (VR) C.so Guà, 42 0442 412525
Lonigo (VI) Via Giulio Pontedera, 1 0444 1824848

www.ethika.pro

VENDITA APPARTAMENTI

Rif. 432AL- Cologna Veneta

Mini: In centro storico recente appartamento con ingresso indipendente, sviluppato su più livelli. La soluzione viene venduta arredata.

€ 89.000

Rif. 056FC- Cologna Veneta

Bicamere: In centro storico appartamento con ascensore composto da ingresso-soggiorno, cucinotto, due camere da letto, bagno, ripostiglio e soffitta.

€ 95.000,00

Rif. 1044FC- Cologna Veneta

Bicamere: Ampio appartamento recentemente ristrutturato con ingresso, cucina, salotto, due camere matrimoniali, bagno, cantina, due terrazzi e garage doppio.

€ 95.000,00

Rif. 325FC- Cologna Veneta

Bicamere: In centro recente appartamento con ingresso indipendente, ampio soggiorno-angolo cottura, due camere, un bagno, taverna, garage e giardino.

€ 95.000,00

Rif.1059FC- Pojana Maggiore

Bicamere: Recente appartamento al I° piano, completamente arredato con ingresso-soggiorno, angolo cottura, due camere, bagno, terrazza, cantina e garage singolo.

€ 115.000,00

Rif. 363FC- Veronella

Bicamere: In zona residenziale al piano primo disponibile ultimo appartamento bicamere con ingresso indipendente e garage doppio. Con lavanderia.

€ 129.000,00

Rif. 1001VP– Veronella

Bicamere: San Gregorio, recente appartamento con ingresso-cucina-soggiorno, due camere, bagno, lavanderia, garage doppio e giardino.

€ 165.000,00

Rif. 323FC - Cologna Veneta

Tricamere: Recente appartamento su due livelli con ottime finiture composto da ingresso-soggiorno-angolo cottura, tre camere, due bagni, due terrazze e garage doppio.

€ 179.000,00

Rif. 1067FC– Cologna Veneta

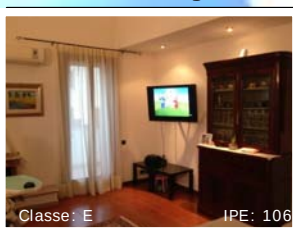

Tricamere: In zona centrale ampio appartamento con ingresso, soggiorno con camino, cucina abitabile, tre camere da letto, due bagni, terrazzo e garage.

€ 199.000,00

info@ethika.pro **Agenzia di Cologna Veneta** **tel. 0442/412525**

www.ethika.pro

VENDITA CASE INDIPENDENTI E VILLE

Rif. 1040FC - Cologna Veneta

Casa indipendente: in periferia, su unico livello con ingresso, cucina, soggiorno, due camere da letto, bagno e doppio garage e terreno di proprietà.
€ 150.000,00

Rif. 1019FC-Cologna Veneta

Casa indipendente: su due livelli con ingresso, soggiorno, cucina, sei camere da letto, due bagni, lavanderia e garage triplo.

€ 180.000,00

Rif. 1060FC - Pressana

Casa indipendente: In campagna ampia proprietà composta da una casa colonica su due livelli, tre annessi depositi e terreno ad uso agricolo. Tutto in stato manutentivo.
€ 210.000,00

Rif. 1073FC– Veronella

Bifamiliare: In località San Gregorio bifamiliare su tre livelli con soggiorno, cucina, tre camere, due bagni, lavanderia, garage e giardino. Completamente arredata.

€ 250.000,00

Rif. 1018FC - Zimella

Villetta a schiera: in zona tranquilla, centrale su tre livelli composta da ingresso, soggiorno, ampia cucina, tre camere, due bagni, garage doppio e giardino privato.

€ 179.000,00

Rif. 1057FC - Zimella

Villa singola: Comoda a tutti i servizi ampia proprietà comprendente due unità abitative separate e complete, tre autorimesse, ampio giardino e ampio terreno.

€ 295.000,00

Rif. 1045FC - Pressana

Villa singola: sviluppata in un unico piano con ingresso, cucina, ampio soggiorno, due camere, due bagni, garage doppio e ampio giardino.

€ 390.000,00

Rif. 1038FC - Cologna Veneta

Villa singola: recente con finiture ricercate, composta da ingresso, cucina abitabile, salone con camino, studio, tre camere da letto, due bagni, lavanderia, taverna, e cantina.

€ 390.000,00

Rif. 1022FC– San Bonifacio

Attico: elegante con mansarda e ascensore. Ingresso con salone luminosissimo, terrazza e cucina. Zona notte: master room con vasca idromassaggio e garage doppio.

€ 370.000,00

info@ethika.pro **Agenzia di Cologna Veneta** **tel. 0442/412525**

www.ethika.pro

VENDITA APPARTAMENTI

Rif. 1027AL– S. Bonifacio

Mini: in zona residenziale di Lobia Veronese, appartamento al piano terra con giardino e terrazzo, spazi sia interni che esterni la rendono comoda e completa.

€ 98.000,00

Rif. 431AL- Cologna Veneta

Bicamere: in località Spessa, su piccolo contesto, al piano terra appartamento di recente costruzione. Soluzione ideale anche come investimento.

€ 65.000,00

Rif. 1053AL– Lonigo

Bicamere: in zona residenziale, recente appartamento composto da ingresso, spaziosa zona giorno, due camere da letto, due bagni, garage e cantina. Prezzo Trattabile.

€ 99.000,00

Rif. 940VJ – Lonigo

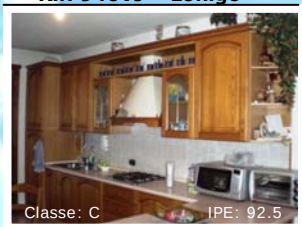

Bicamere: in località Almisano, su piccolo contesto condominiale, appartamento bicamere di recente costruzione con garage.

€ 105.000,00

Rif. 405AL - Sarego

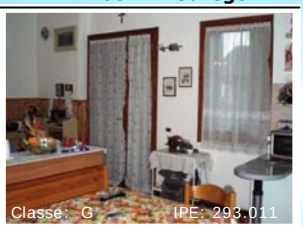

Bicamere: recente porzione di bifamiliare al piano terra con ingresso-cucina-soggiorno, due camere matrimoniali, bagno, ripostiglio, garage. Possibilità di arredamento.

€ 110.000,00

Rif. 1058SS- Lonigo

Bicamere: in zona centrale appartamento al piano primo composto da ingresso-cucina-sala, due camere da letto, due bagni, spazioso terrazzo coperto e garage. Trattabile.

€ 135.000,00

Rif. 1046AL– Lonigo

Bicamere: in zona residenziale comoda agli impianti sportivi, recente e spazioso appartamento completo di doppie camere e garage.

Rif. 1066SS– Alonte

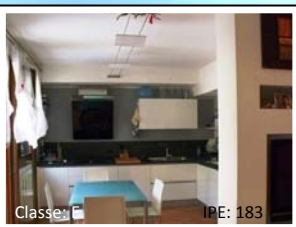

Bicamere: in contesto di 3 unità, appartamento composto al primo livello da zona giorno, bagno e ripostiglio; al secondo livello due camere matrimoniali, bagno; e garage.

€ 160.000,00

Rif. 1007AL– Lonigo

Bicamere: in zona Bagnolo, recente appartamento ben tenuto con ingresso-cucina-soggiorno, due bagni, camera matrimoniale e garage al piano terra.

info@ethika.pro **Agenzia di Lonigo** **tel. 0444/1824848**

www.ethika.pro

VENDITA CASE INDIPENDENTI E VILLE

Rif. 1010AL – Lonigo

Tricamere: in centro, appartamento al primo piano con ingresso, cucina, salone, due camere matrimoniali, una camera doppia, due bagni, garage e cantina.

€ 150.000,00

Rif. 1051AL - Lonigo

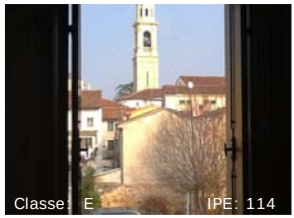

Tricamere: centrale appartamento composto da ingresso, cucina abitabile e salone separati, tre camere da letto, ripostiglio, due bagni. L'appartamento gode di ampi spazi, della comodità del centro.

Rif. 418AL - Sarego

Tricamere: in costruzione, appartamenti tricamere e bicamere con giardino privato con ampi spazi ed elevatissimi standard costruttivi per il risparmio energetico. Trattativa riservata.

Rif. 423AL - Lonigo

Casa singola: in località Madonna, casa disposta su due livelli con esterno di proprietà. L'immobile è ottimamente tenuto e di recente ristrutturazione parziale.

Rif. 403AL – Alonte

Villetta a schiera: in zona residenziale, disposte su tre livelli. Ora al grezzo, in fase di acquisto sono personalizzabili. Complete da capitolato di riscaldamento a pavimento.

Rif. 981VJ– Lonigo

Villetta a schiera: in zona residenziale, villetta composta da ingresso, spazioso soggiorno con camino, cucina, due camere da letto, due bagni, terrazzo e garage.

Rif. 419AL - Sarego

Villetta a schiera: In costruzione su stabile di 4 e 5 unità, con giardino privato caratterizzati da ampi spazi ed elevatissimi standard costruttivi per il risparmio energetico. Trattativa riservata.

Rif. 430AL - Lonigo

Rustico: In zona panoramica ma comodo a tutti i servizi rustico abitabile indipendente suddiviso in due unita' autonome che si sviluppano su piano terra e piano primo con due garage e un giardino.

Rif.417AL-Montebello Vicentino

Terreno edificabile: area di circa 3.500 mq. zona turistico/alberghiera, sul lotto insiste un edificio di circa 150 mq. E' logisticamente interessante per l'elevato transito giornaliero di veicoli.

info@ethika.pro **Agenzia di Lonigo** **tel. 0444/1824848**

Locazioni

Rif. 1069LOC- Cologna Veneta

Vicino al centro, recente bilocale ben arredato con ingresso-cucina-soggiorno, un bagno, camera matrimoniale con ampio terrazzo e garage.

€ 400,00

Rif. 215LOC - Cologna Veneta

In nuovo complesso mini appartamento al piano primo completamente arredato con ingresso-cucina-soggiorno, camera matrimoniale, bagno, due terrazzi e garage singolo.

€ 400,00

Rif. 054LOC - Cologna Veneta

In zona residenziale appartamento composto da cucina-soggiorno, due camere, due bagni, posto auto e giardino di proprietà.

€ 400,00

Rif. 016LOC - Cologna Veneta

Prima periferia, appartamento al piano terra con ingresso indipendente. Cucina con soggiorno, due camere, bagno, garage doppio e cantina. Contesto di due unità.

€ 410,00

Rif. 064LOC-Cologna Veneta

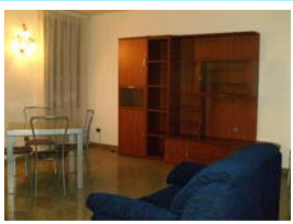

In centro storico appartamento completamente arredato al piano secondo composto da ingresso-soggiorno, cucinino, due camere un terrazzino e bagno. Servito da ascensore.

€ 420,00

Rif. 045LOC-Cologna Veneta

In centro storico appartamento al piano primo composto da ingresso, cucina, soggiorno, e due camere da letto e un bagno.

€ 450,00

Rif. 1043LOC - Cologna Veneta

In centro casetta su tre livelli (piano terra, primo piano e mansarda) con salotto, cucina, quattro camere da letto di cui tre matrimoniali e una doppia e due bagni.

€ 500,00

Rif.1059LOC-Pojana Maggiore

Recente appartamento al piano primo, completamente arredato con ingresso-soggiorno, angolo cottura, due camere, bagno, terrazza, cantina e garage singolo.

€ 400,00

Rif. 1054LOC - Pressana

Spazioso appartamento composto da cucina, ampio soggiorno, due camere da letto di cui una matrimoniale ed una doppia, un bagno, posto auto coperto e due terrazzi abitabili

€ 430,00

info@ethika.pro **Agenzia di Cologna Veneta** **tel. 0442/412525**

Locazioni

Rif. 1068LOC-Roveredo di Guà

In centro, in posizione tranquilla, appartamento bicamere al piano primo con soggiorno e cucina separati, doppi servizi e garage doppio. Completamente arredato.

€ 420,00

Rif. 1056LOC - Zimella

Recente appartamento al piano primo con ampia mansarda. E' composto da ampia zona giorno con cucina e due camere matrimoniali, un bagno e posto auto.

€ 450,00

Rif. 101LOC - Cologna Veneta

Negozio: In centro storico negozio al piano terra con doppia vetrina, composto da vano e servizi. Ottima posizione.

€ 350,00

Rif. 1055LOC - Lonigo

In prossimità del centro in elegante contesto, miniappartamento arredato al piano terra con zona giorno, bagno, camera matrimoniale, ripostiglio, esterno e garage.

€ 400,00

Rif. 1036LOC - Lonigo

In zona centrale inserito in ottimo contesto ampio e ben tenuto appartamento bicamere al piano primo con zona giorno divisa, due camere matrimoniali, bagno, garage.

€ 450,00

Rif. 1037LOC - Lonigo

In zona semicentrale grande appartamento con ingresso, cucina e salone separati, due bagni, tre camere, cantina e garage.

€ 450,00

Rif. 1064LOC - Lonigo

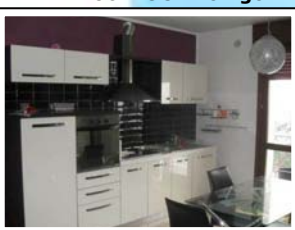

In piccolo contesto bicamere completamente arredato con soggiorno-cucina, camera matrimoniale, camera singola, bagno finestrato, ripostiglio, garage e posto auto.

€ 500,00

Rif. 1049LOC - Alonte

Inserito in contesto residenziale appartamento bicamere arredato con ingresso-cucina-soggiorno, due camere da letto, bagno, ampio terrazzo abitabile, cantina e garage.

€ 450,00

Rif. 347LOC - Sarego

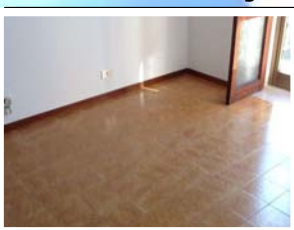

A Monticello di Fara, tricamere con ingresso, cucina, sala, bagno, ripostiglio, tre camere, ampio garage con camino, orto, giardino comune. Stabile di sole 4 unità.

€ 450,00

info@ethika.pro **Agenzia di Lonigo** **tel. 0444/1824848**

Energy Services

Sei sicuro che non stai spendendo troppo per Luce e Gas?

Veramente sicuro?

La maggior parte dei contratti per luce e gas sono vecchi e troppo cari.

Molta gente però non ha mai verificato le possibilità di risparmio.

Molti pensano che cambiare fornitore sia molto complicato.
Ma non lo è!

Ogni apparecchio elettrico che hai intorno a te in questo momento potrebbe costarti fino a 25% in meno. Quindi stai sprecando soldi!

Comincia a risparmiare su luce e gas !
Vieni a trovarci per un confronto gratuito!

I nostri uffici:

Lonigo (VI) Via Giulio Pontedera, 1:
Lunedì dalle 15.30 alle 18.00
Venerdì dalle 09.30 alle 12.30

Cologna Veneta (VR) Corso Guà Dea Piccini, 42:
Mercoledì dalle 09.00 alle 12.00
e Venerdì dalle 15.30 alle 18.30

Gestione pratiche per aperture, chiusure, contenziosi, volture e cambio del fornitore di Energia Elettrica e Gas.

UNI. CO. G.E.

ENERcom
L'energia che ti serve

GRITTI GAS

EnergEthika.com